

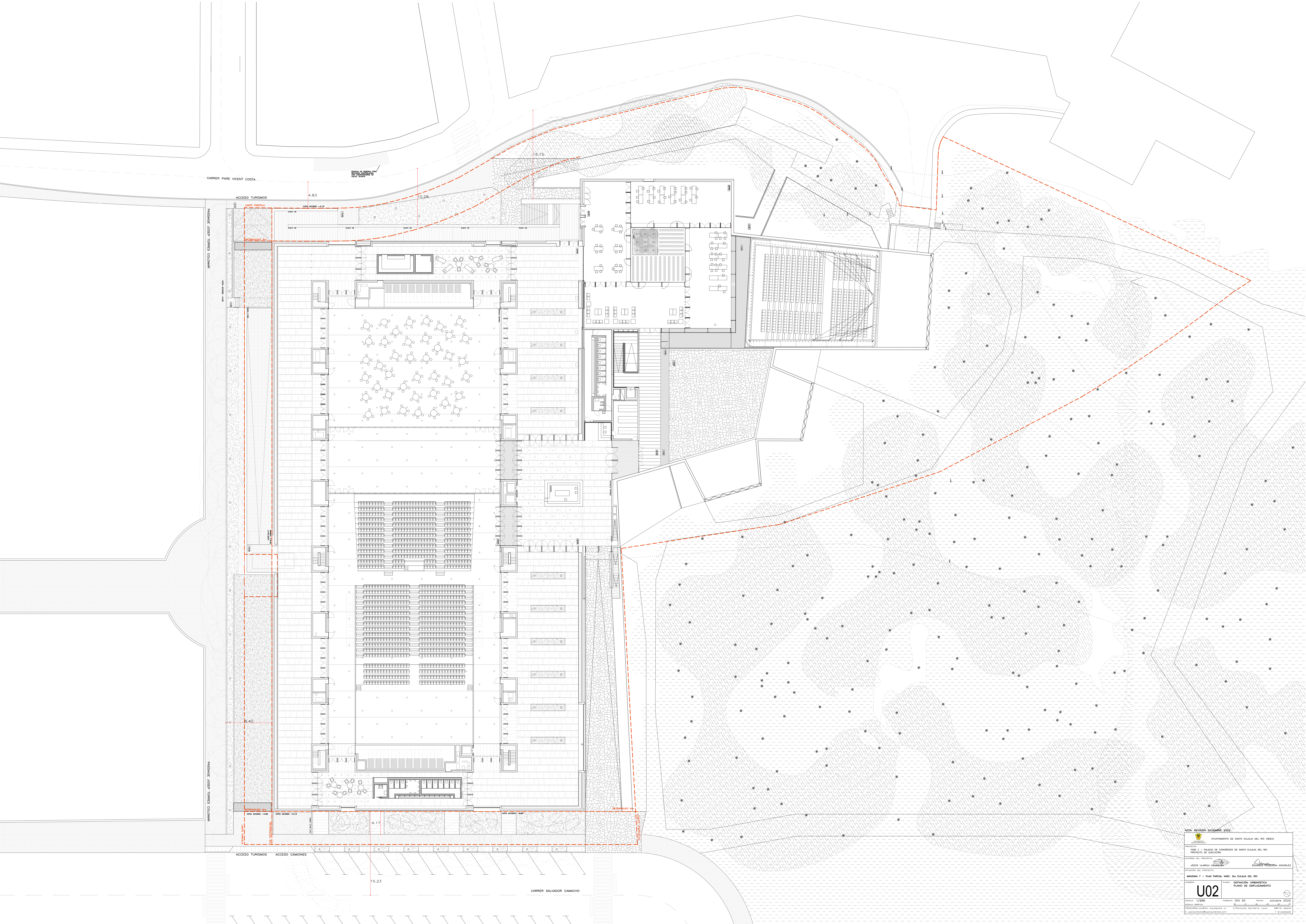

PLANEAMIENTO VIGENTE
 - PICOU IBIZA
 - NORMAS SUBSIDIARIAS DE PLANEAMIENTO
 DEL MUNICIPIO DE SANTA EULÀRIA DES RIU

NOTA: REVISIÓ DICIEMBRE 2022

AYUNTAMIENTO DE SANTA EULÀRIA DEL RIU (IBIZA)	
PROYECTO: FASE 2 - PALACIO DE CONGRESOS DE SANTA EULÀRIA DEL RIU PROYECTO DE SITUACIÓN	
AUTORES DEL PROYECTO: JESUS UARGAS AGUIRRE	
ESTUDIOS DEL PROYECTO: URBANÍSTICA	
MARZANA 7 - PLAN PARCEL. MAR. S'ESGLÉSIA DEL RIU	
PLANOS: U01	ESTUDIOS: URBANÍSTICA PLANO DE SITUACIÓN
ESCALA: 1/1000	FIRMADO: DIN AD
FECHA IMPRESIÓN:	FECHA: octubre 2022
PROYECTO: URBANÍSTICA S.L. C/ Ferreries, 20 (07012), SANTA EULÀRIA DEL RIU (IBIZA)	
E. URBANÍSTICA S.L. C/ Ferreries, 20 (07012), SANTA EULÀRIA DEL RIU (IBIZA) T. 971 44 44 44	



CARRER PARE VICENT COSTA

PASEADUET JOSEP TORRES COLMANA

PASEADUET JOSEP TORRES COLMANA

ACCESO TURISMOS

ACCESO CAMIONES

CARRER SALVADOR CAMACHO

NOTA: REVISIÓN DICIEMBRE 2022

PROYECTO: APARTAMENTOS DE SANTA EULALIA DEL RÍO (BRXA)

FASE: F - PALACIO DE CONGRESOS DE SANTA EULALIA DEL RÍO
PROYECTO DE EJECUCIÓN

AUTORES DEL PROYECTO:
JESUS UARGAS AGUIRRE
EDUARDO VECEDIA GONZALEZ

ESTADIÓN DEL PROYECTO:
URBANA F - PLAN PARCEL. MARC. S/N. ESCALA DEL RÍO

TIPO DE PLANO: ESTADION: URBANISTICA
PLANO DE ENPLAZAMIENTO

U02

ESCALA: 1/200
FECHA: 1/200
FIRMADO: DIN AD
FECHA: octubre 2022

PROYECTO: URBANISTICA
DISEÑADO: JESUS UARGAS AGUIRRE
CORRECCION: EDUARDO VECEDIA GONZALEZ
E: 31444141

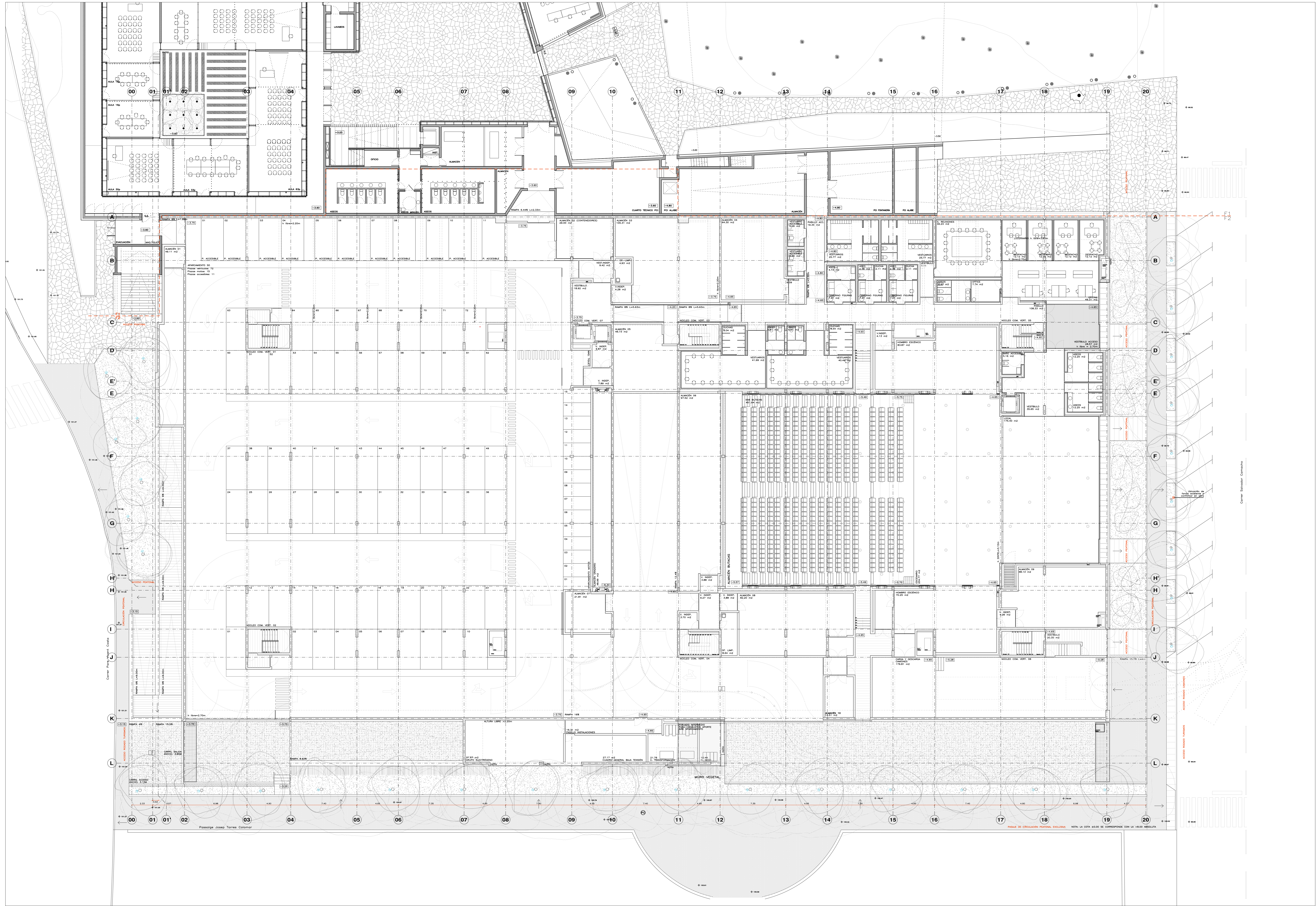

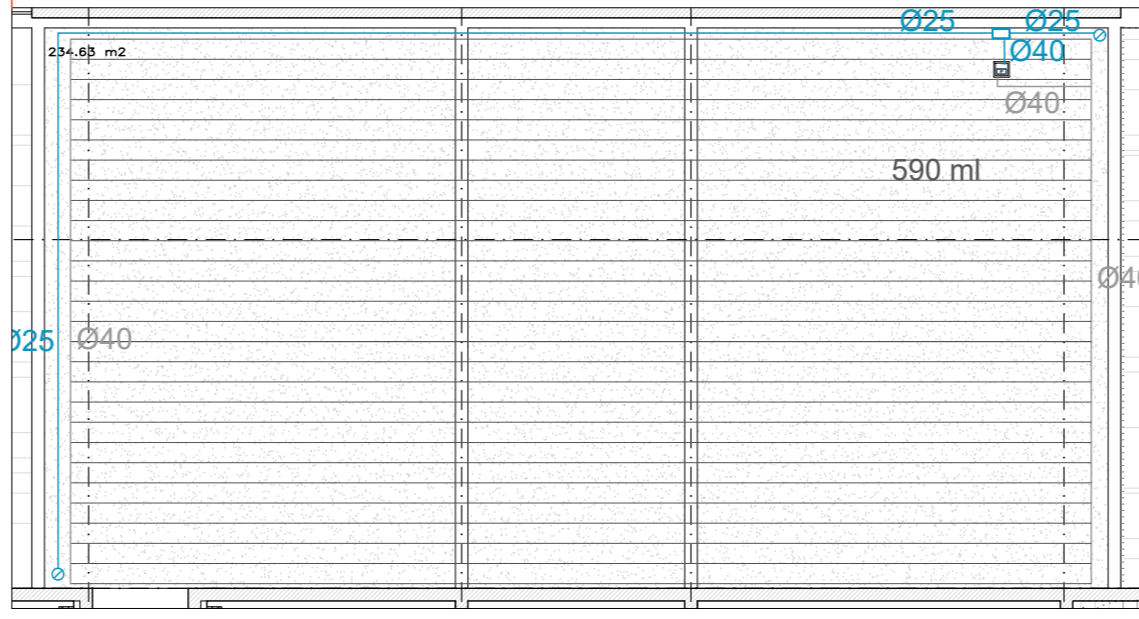
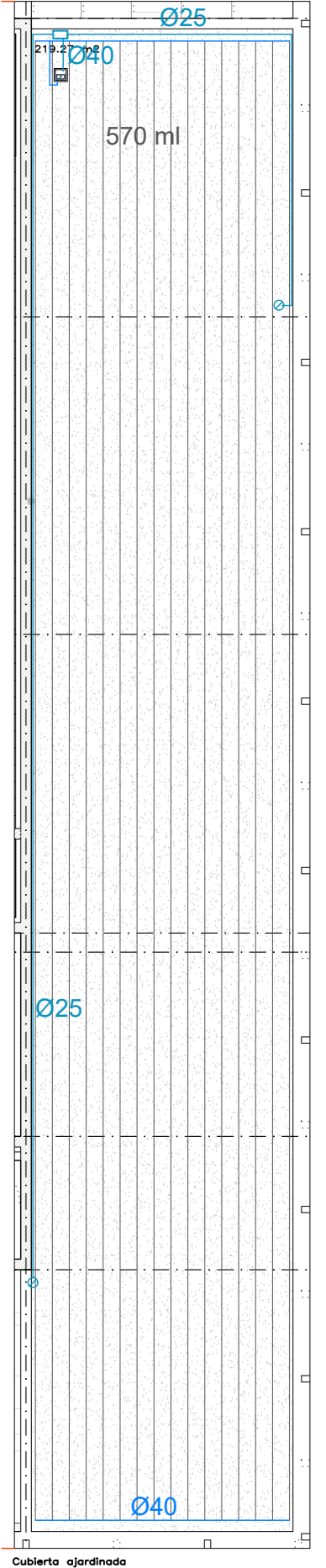
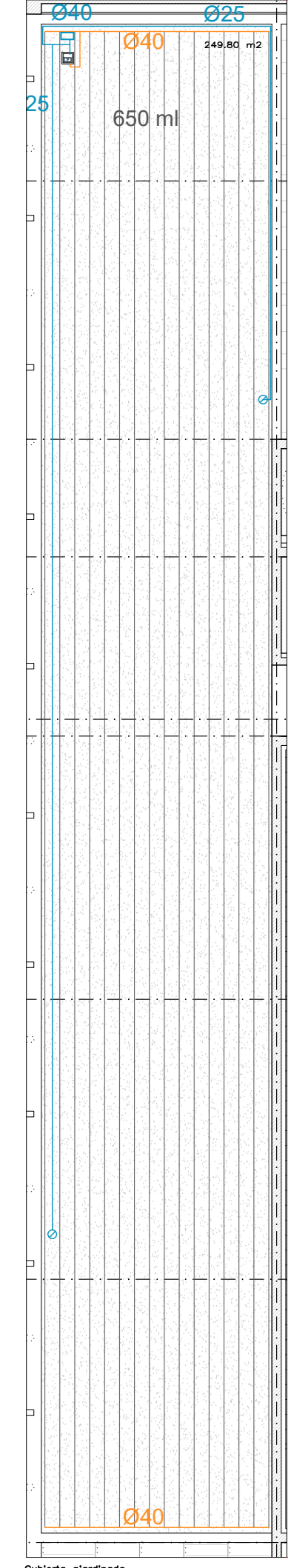

- ESPECIES ARBÓREAS**
- ⊙ Ceratonia siliqua (15)
 - ⊙ Quercus ilex (16)
 - ⊙ Saphora japonica (20)
- ESPECIES ARBUSTIVAS**
- ⊙ Rosmarinus officinalis prostratus-1515 (343 m2)
 - ⊙ Ficus repens-110 (225 m)
 - ⊙ Pistacia lentiscus-310 (155m2)
 - ⊙ Pittosporum tobira "nana"-375 (75m2)

- INSTALACIONES RIEGO**
- CONEXIÓN A SALA TÉCNICA (20m)
- Conexión agua potable 1" en arquetas de riego
 - Programador de riego de baterías (2 y 4 estaciones)

- RED DE RIEGO AUTOMÁTICO**
- Tubería PE-100 PN-10 red general bocas de riego ø25
 - Boca de riego 3/4" de enlace rápido en arqueta
 - Electroválvulas fases de riego Hunter ø 1" Latch
 - Arqueta prefabricada polietileno de 64x50x35cm (Electroválvulas)
 - Tuberías PE-40 PN-6 fases de riego ø s/plano
 - Tubería con góster autocompensante 2,2l/h cada 33cm