

PARCELA ESTADO ACTUAL ESCALA: 1/500

SECCIÓN TRANSVERSAL A-A' ESCALA: 1/200



PARCELA ESTADO PROPUESTA ESCALA: 1/500

SECCIÓN TRANSVERSAL A-A' ESCALA: 1/200

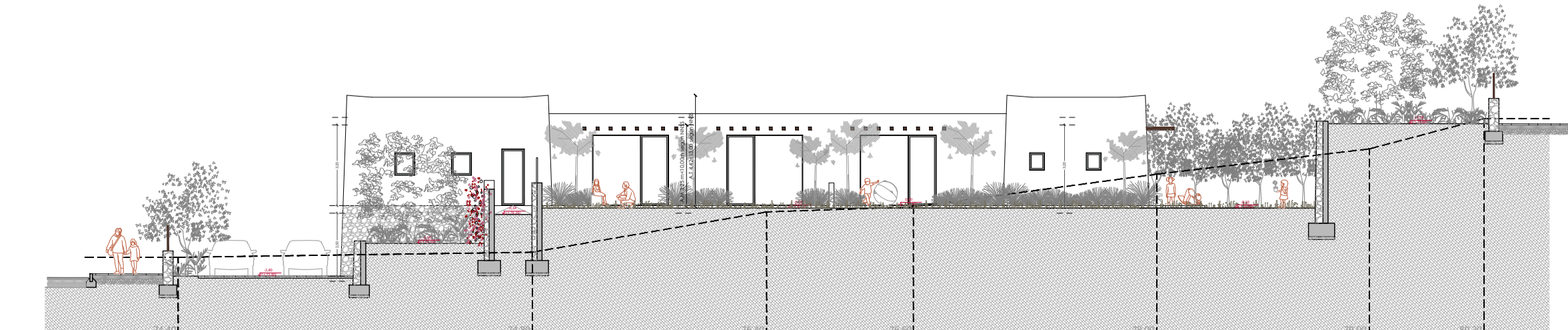

COORDENADAS UTM
SISTEMA DE REFERENCIA:
UTM 31 DATUM ETRS 89
MARCO DE REFERENCIA:
RED GEODÉSICA NACIONAL (ERGNNS)

- DETALLES
- MURO PIEDRA
- MURETE ACEQUIA
- TEXTO
- VEGETACION
- PIE TALUD
- CABEZA TALUD
- CN MAESTRAS (cada 1m)
- CN (cada 0.2m)

COORDENADAS UTM 31 ETRS89:
LATITUD: 39° 03' 29.9" N
LONGITUD: 1° 56' 51.4" E

X: 375790
Y: 4321411

NIVEL ±0,00 = CTN 76.60

EXPEDIENTE DE

PROYECTO BÁSICO Y DE EJECUCIÓN DE CONSTRUCCIÓN DE NUEVA ESCOLETA DE 6 UNIDADES EN SANTA CARLES DE PERALTA

PLANO	EMPLAZAMIENTO	
LOCALIZACIÓN	FRENTE C/ DE LA VÉNDIA DE MURNA POLÍGONO 8 - PARCELA 24 07850 T.M SANTA EULÀRIA DES RIU	
FECHA	REFERENCIA CATASTRAL	
OCTUBRE 2023	4942206CD6254S00001S	
ESCALA	Nº PLANO	REFERENCIA
	02	

PROMOTOR

EXCMO. AJUNTAMENT DE SANTA EULÀRIA DES RIU
ID FISCAL P 07 054 00 J

ARQUITECTO SUPERIOR

NIEVES BLAKSTAD ESCANDELL
COAIB N° 776.289
nieves@nievesblakstad.com
TEL.: 663 02 03 65